F R A N K  H A S E N P F L U G

Er ist kein Punk, kein Ted, kein Grufti, kein Yuppie, kein Popper, kein Dink, kein Single, kein Skin, kein Rapper, kein Heavy, kein Softi, kein Realo, kein Normalo, kein Fundi, kein Rocker, kein Roller, kein Sponti, kein Hippie - das hat er alles nicht nötig, denn es ist die Summe all dieser Eigenschaften, die ihn so hip, cool und gut macht. Ehrlich!

J O A C H I M  P E T Z O L D

Wenn er seinen Salewa-Helm genauso rasant auf die Berge trägt, wie er ihn auf seinem Motorrad durch die Straßenschluchten befördert, dann muß sich Reinhold Messner in Zukunft auf einiges gefaßt machen!

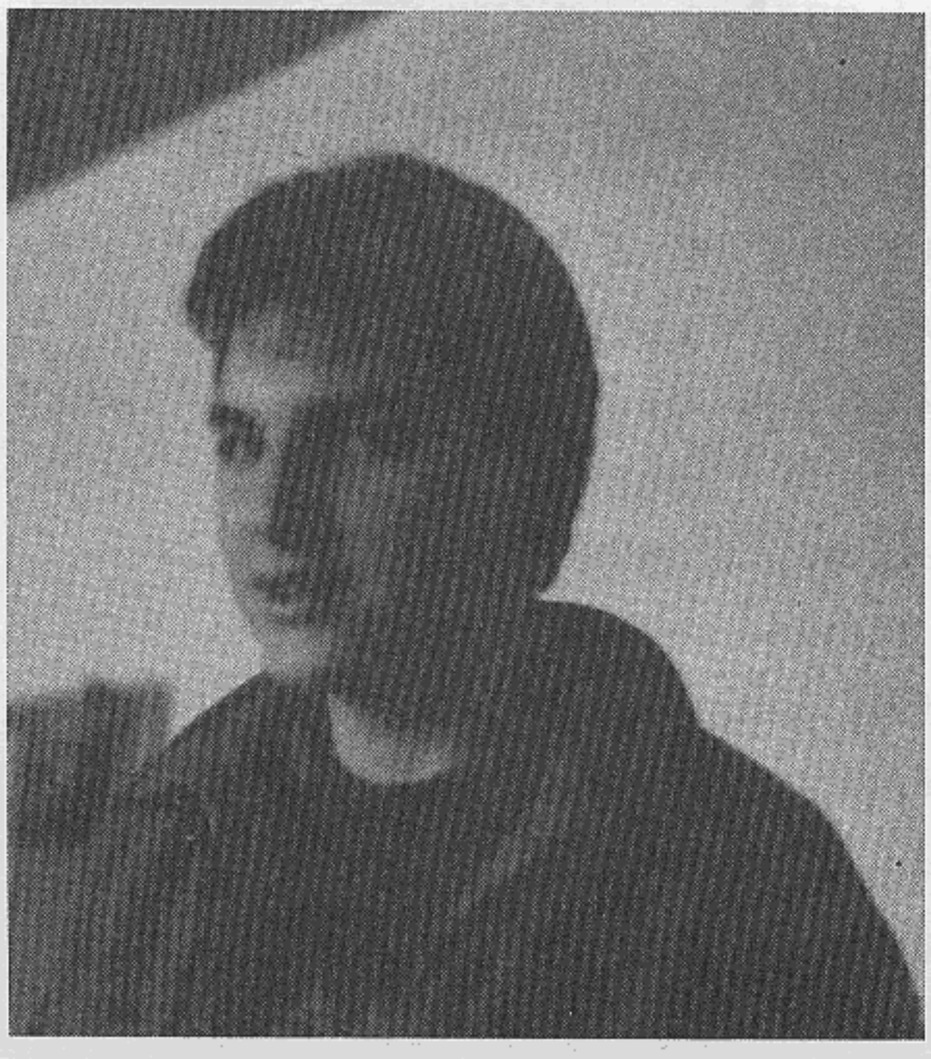

R A I N E R  H A N S E L M A N N

Behauptet zwar mit dem Landesbischof gleichen Namens verwandt zu sein, aber den rechten Glauben hat der wohl nicht mitvererbt. Den muß er auf eine andere Weise bekommen haben, denn sonst hätte der Bischof ja die gleichen komischen Ansichten!

RALPH REGEMANN

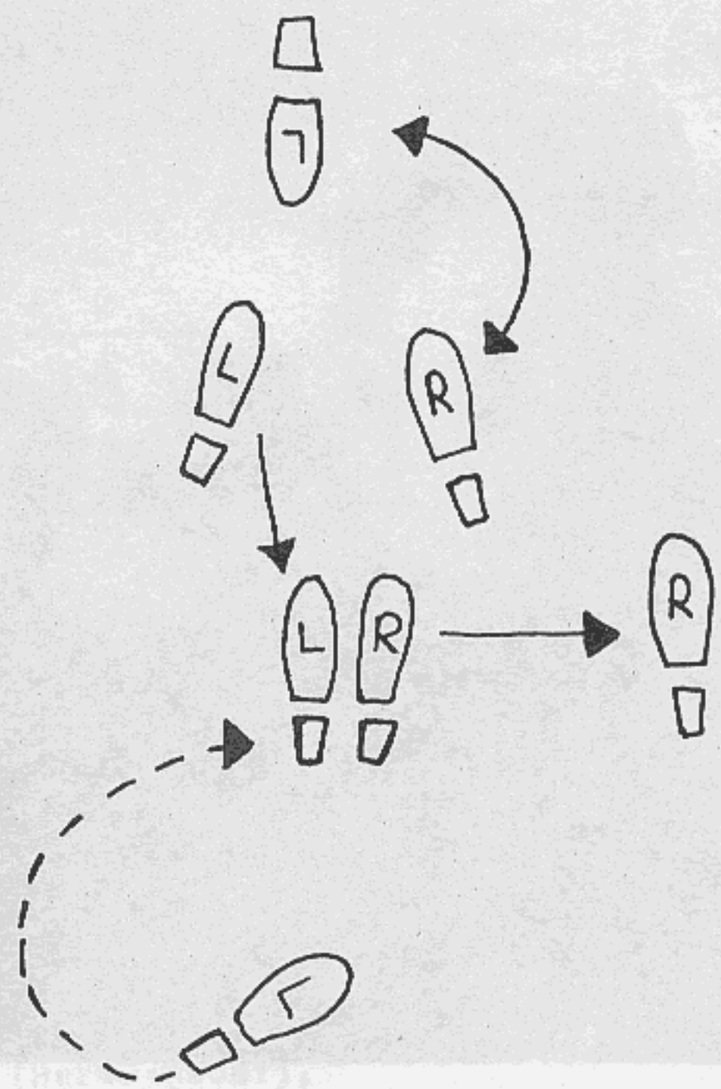


RALF GÜNTHNER

Was machen, wenn man ein Sport - leistungskursler ist, in den Bus einsteigt und nur noch wenig freie Sitzplätze sieht? Man stürzt sich auf den nächstbesten! Genau das demonstrierte uns der Ralf täglich; nur wenn kein Sitzplatz mehr frei war, blieb er (notgedrungen) stehen. Aber sonst war er normal veranlagt und in den Pausen konnte man sich gut mit ihm unterhalten, wenn er nicht gerade den Mund wieder zu voll nahm, um seine Energieverluste zu ersetzen.

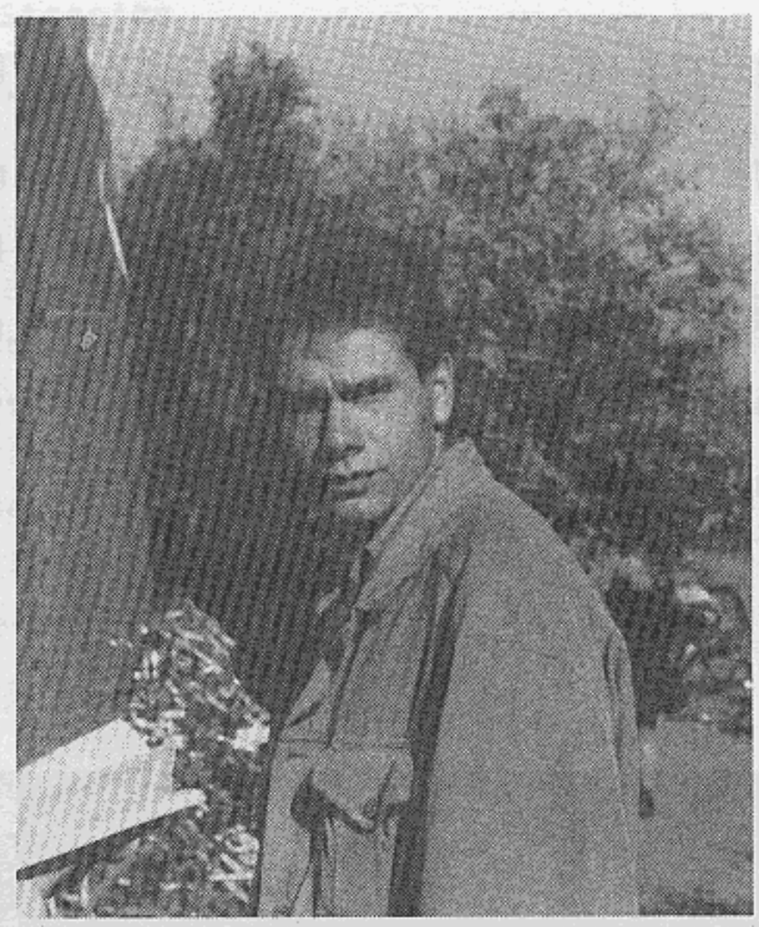

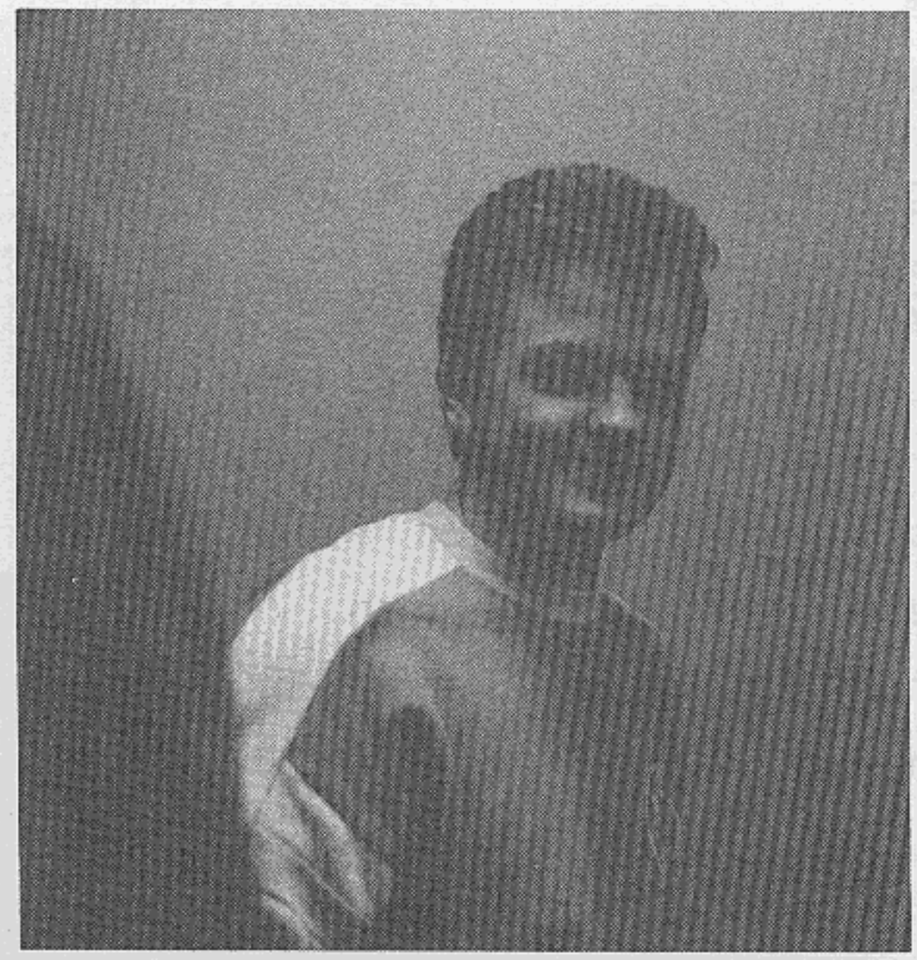

M A R K U S  M E Y E R

Markus Meyer-der Dealer

Markus Meyer-der Meyer mit den zwei Hosen

Markus Meyer-immer dabei

Markus Meyer-staubig, trocken

Markus Meyer-äh (mir fällt nix ein)

Markus Meyer-ich war's nicht (H.M.)

Markus Meyer-ich geh' nicht in den Radlkeller

Markus Meyer-EIN NAME EIN PROGRAMM

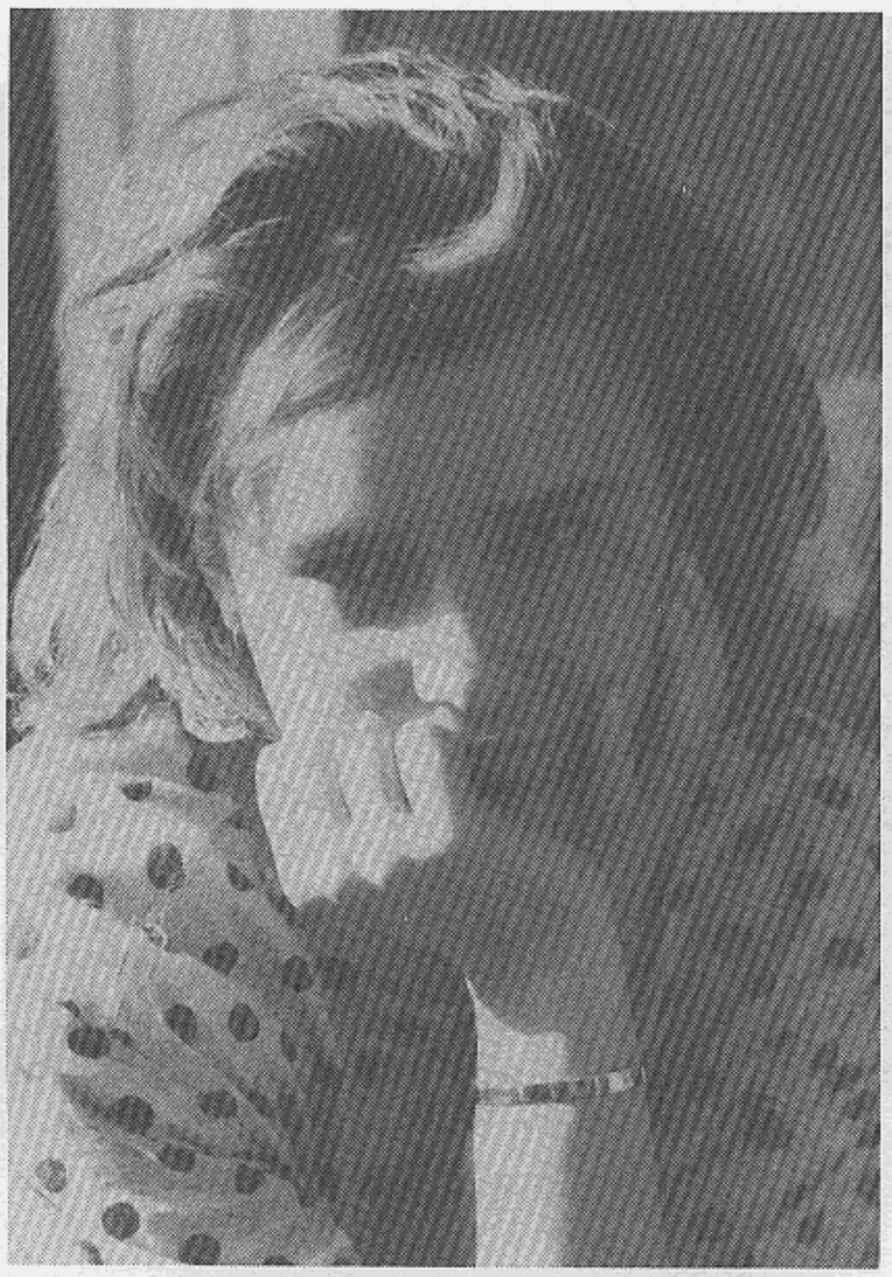

## P E T R A  S C H I E S S L

Lustige dunkelblonde Löckchen, fast immer lächelnd und eine Vorliebe für die Brezenzöpfe von Herrn Stehfest. Aber bitte ohne Butter. Denn Kalorien will sie schon sparen. Eine zweite Leidenschaft ist das Sammeln von Parfüms. Das ist aber nicht der einzige Grund, warum wir sie alle so gut riechen können!

## R O L A N D  T R I B L

Trotz seiner Körpergröße und seines auffallend himmelblauen Kugelporsches bleibt der Hüne aus dem Münchner Westen stets unscheinbar und denkt sich seinen Teil.

## G O T T F R I E D  K I E R M E I E R

Spieglein, Spieglein an der Wand, wer ist der Schönste im ganzen Land? Gottfried Kiermeier heißt er und ist 19 Jahr/ein netter Bursch mit dunkelblondem Haar/Seit neun Jahren drück' ich mit ihm die Bank/aber nicht immer war er so lieb und so schlank/Auch Fritzi wird er von seinen Freunden genannt/Mathe und Physik sind als seine Lieblingsfächer bekannt/Sein einst schulterlanges Haar wurde mit viel Mühe gefönt/und durch Goldkettchen an Hals und Arm gekrönt/All dies war sein Markenzeichen/und deshalb ist Gottfried mit niemandem zu vergleichen!

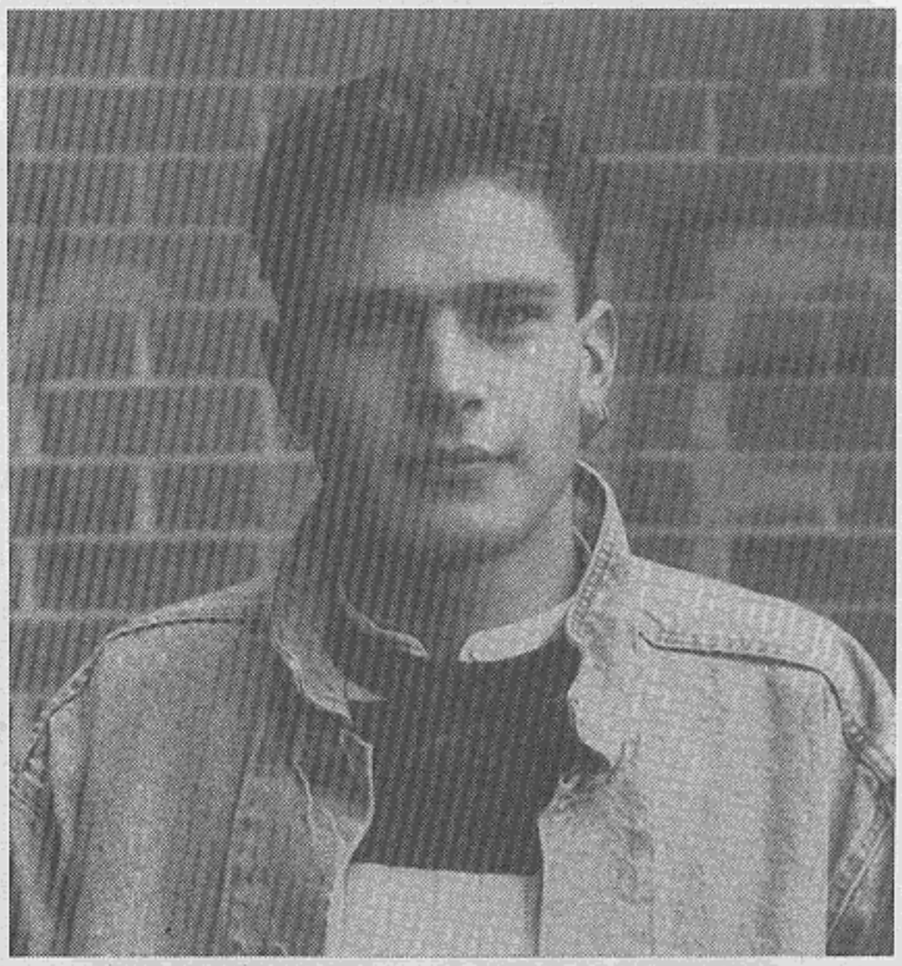

B E R N D  L O C H N E R

In vielen Beziehungen zeichnet die Länge unseren Bernd aus: z.B. durch

- den Schulweg von Erdweg
- die besprühten Kindersärge an den Füßen
- die fernsehtürmische Erscheinung
- und seine Einstellung als Montags-Religions-Langschläfer

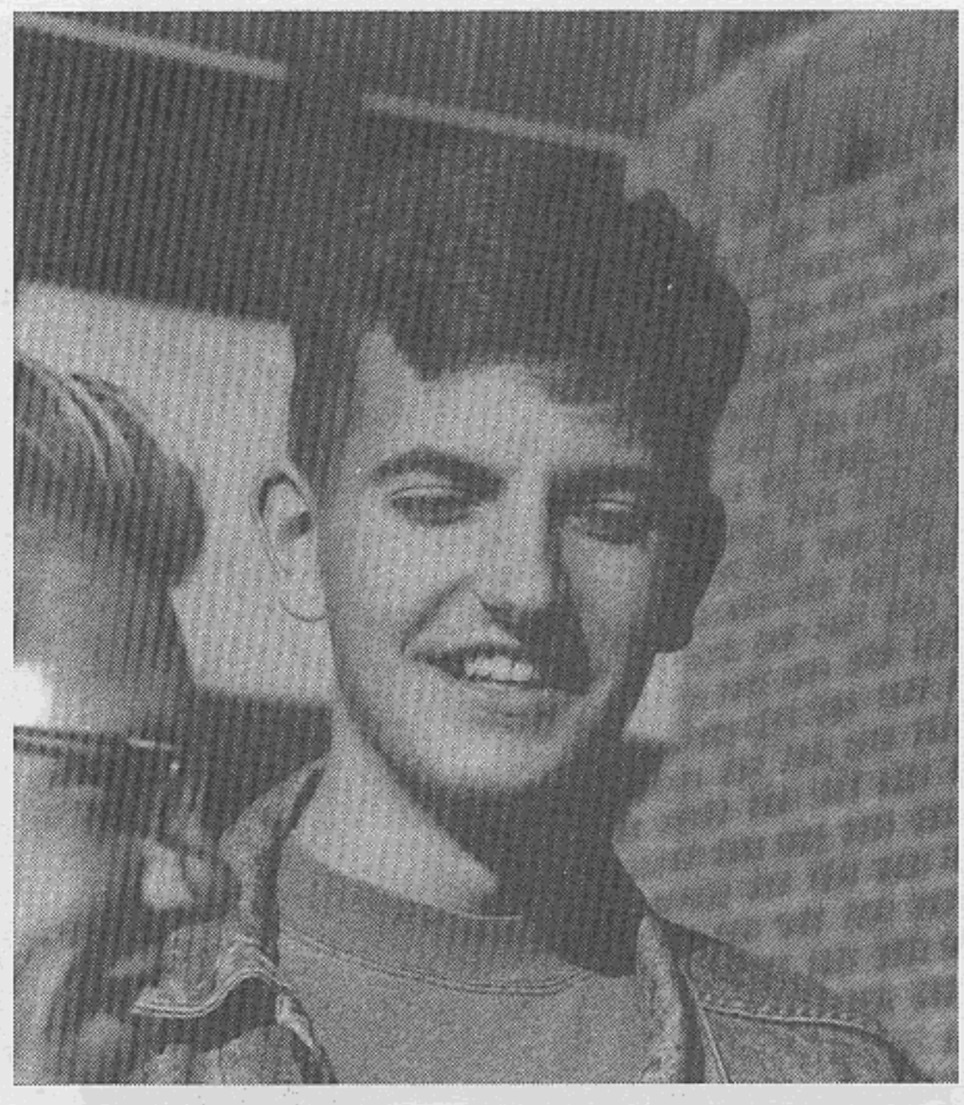

**H A J O  M I R W A L D**

Was wird wohl aus ihm werden?
Wird er das blonde, blauäugige Mädchen finden, das bereit ist, mit ihm einen privaten Kindergarten zu gründen, oder wird er als Seemann dereinst die Sieben Meere erkunden? Hajo? - Find' ich gut! Ahoi!

P E T E R  H E G E R I C H

Der Peter mit den braunen Engelslocken
liebt es, in der letzten Reihe zu hocken.
Leider: nach'm Abi (so hat er geschworen)
geh'n die Haare nur noch bis zu den Ohren.
Ob ihn dann seine tolle Gitarre noch mag,
mit der er stundenlang spielt (jeden Tag)?
Vielleicht wird er irgendwann ein Star -
der Peter, der bei uns in der Schule war!

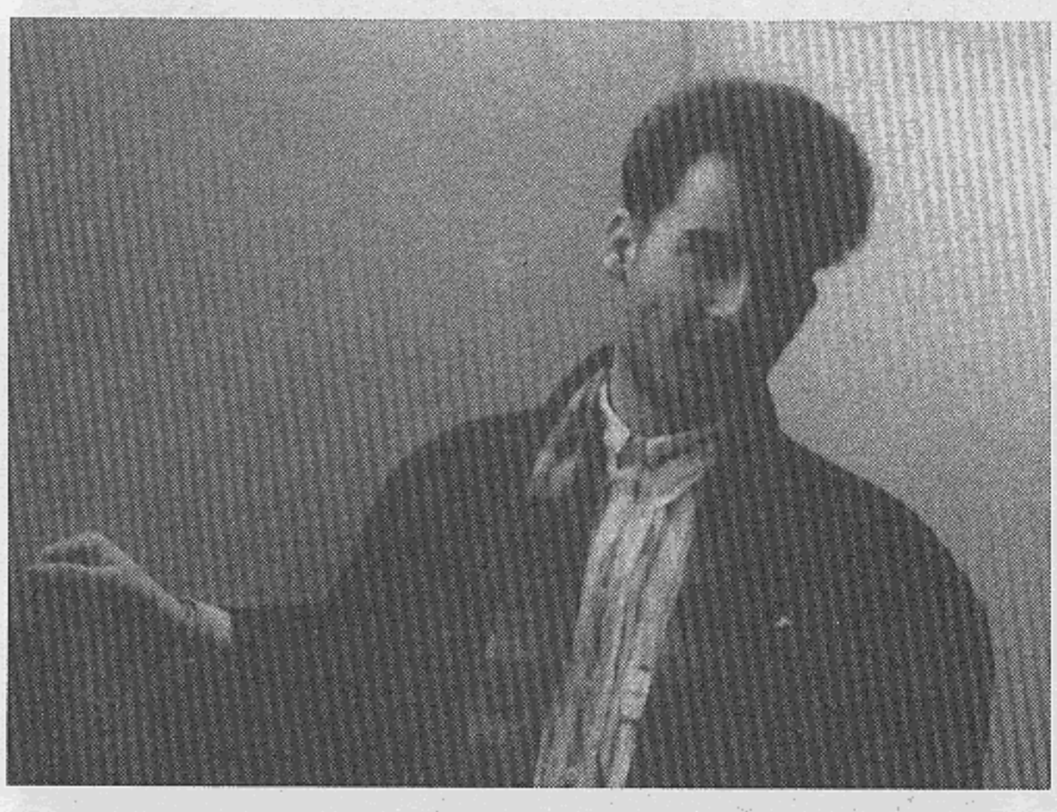

## STEFAN SCHENKE

Name: Schenke Stefan; Alter: ca.8800 Tage; Größe: 5 Fuß, 3 Zoll; Sternzeichen: Löwe; Besondere Merkmale: Vegetarier, Kaffeetrinker, Nichtraucher, bevorzugt geringsten Entropiegehalt in von ihm bewohnten Gefilden, (z.B. Fische im Aquarium - katalogisiert, gewogen und mit Vornamen benannt); Hobbys: Schule und sonst Nichts; Titel/Ämter: Führer der organisierten Jugend der evangelischen Kirche; Präsident des Münchener Backgammonvereins; Größter Wunsch: Berater eines kommunistischen Militärdiktators in einem Land der 3. Welt zu werden.

## KAI KNIPPENBERG

Obwohl Kai den Hasen die Karotten wegißt, sind seine Augen noch immer nicht besser. Aber vielleicht hofft er ja, sich das Flugticket nach Amerika zu sparen, indem er große Sprünge macht.

## PETER HOFFMANN

Der beste Beweis, wie man mit wenig Ahnung gute Noten schreibt. Das Mathe- und Geschichts-Genie, so seine eigenen Angaben, ist sich bereits heute einer erfolgreichen Laufbahn als Rechtswissenschaftler bewußt. Seine Laufbahn als Profifußballer hängte er jedoch schon mit 17 Jahren an den Nagel. Ob sein fröhlicher Gesichtsausdruck (man nennt ihn "Mr. Rotbäckchen") ein Ausdruck ständiger guter Laune oder das Ergebnis eines immer überhöhten Alkoholkonsums ist, das bleibt dahingestellt.

## HELMUTH FIELTSCH

Wie ihr alle wißt, hat der Helmuth, Pizzabetrüger und Polizeifreund zahlreiche Saufkumpanen. Jedoch läßt sich leider mit diesem lichten Haarbestand nur mit großen Problemen eine Tolle formen. Und noch mehr Positives: So hat er im letzten Jahr zahllose Autos geschrottet und trotz des blauen Dunstes läuft er auf der 96m-Leistungssprintstrecke wie ein Wirbelwind.

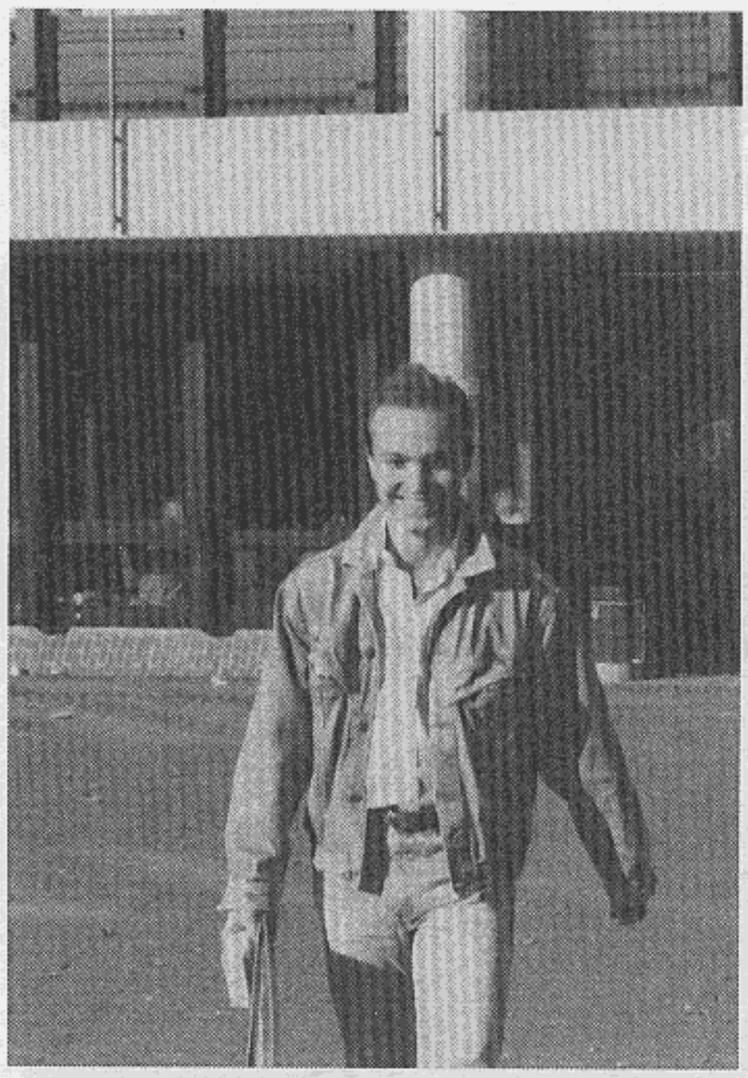

## DANIEL BERGER

Hochgeschwindigkeitsrennen im Klassenzimmer?
Wie sein berühmter Namensvetter Gerhard Berger, hat auch er Freude an schnellen Autos. Obwohl er von seinen Lehrern schon deshalb zurechtgewiesen wurde, kann dies alles einen zukünftigen Autobauer nicht schrecken. "Raseretti" ist ein Name, den man sich jetzt schon merken sollte. Die ausführlichen Konstruktionsskizzen sind, nicht zuletzt wegen seines künstlerischen Interesses von bestechender Genauigkeit.
Viel Glück auf dem Weg in´s Ziel!!

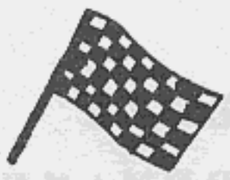

## THOMAS MEINTZINGER

Der sportliche, gutgebaute junge Herr kann sich durchaus auf der Straße sehen lassen! Und auch sein Benehmen ist ohne Tadel. Mit seiner Begeisterungsfähigkeit hat er in den vielen langen Nächten dafür gesorgt, daß Langeweile gar nicht erst aufkam. Aber hin und wieder ließ er über seine Meinung nichts kommen. Nichtsdestotrotz verdient er die Testnote O.K. !!!

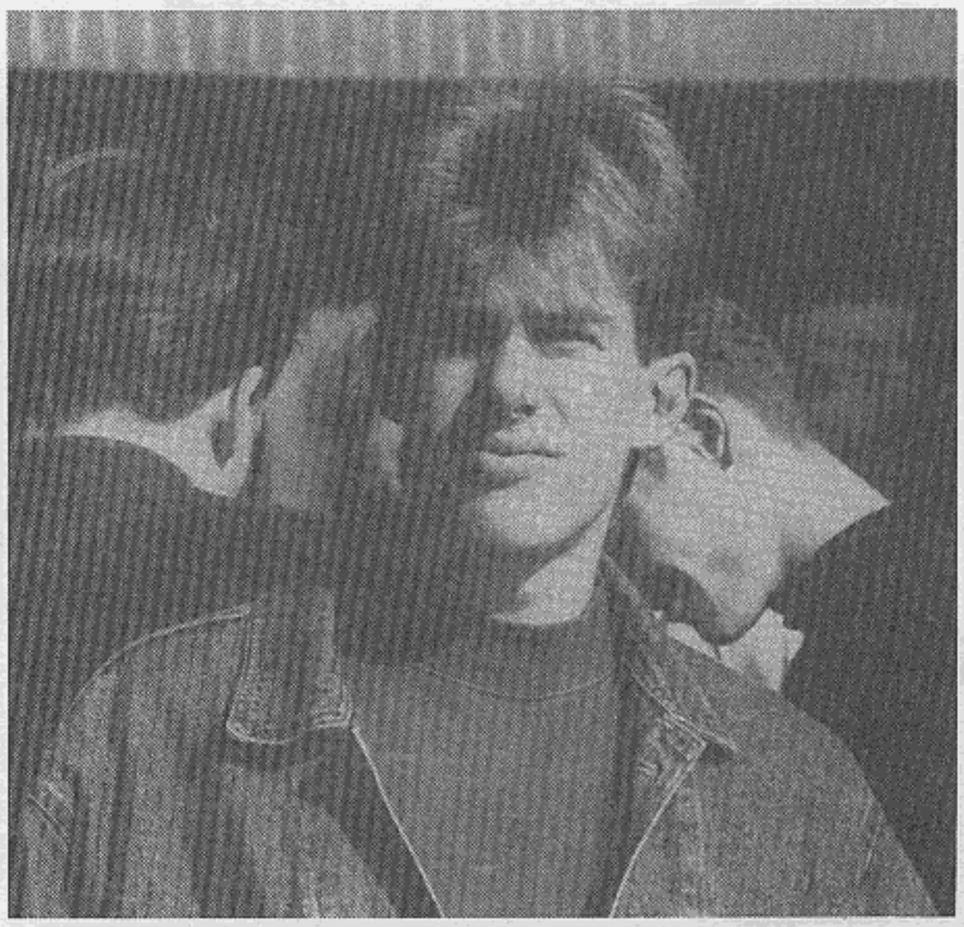

## IVO KOBALD

Leider hat Gott, als er die Menschen schuf, die Arroganz nicht gleichmäßig unter ihnen verteilt. Das heißt, einige bekamen zu viel, und andere zu wenig davon ab. Ersteres läßt sich besonders über Ivo Kobald sagen. Er hat die göttliche Gabe, sich mit totaler Arroganz aus (fast) jeder Affäre herauszuziehen. Ob diese Arroganz zu etwas gut ist? Ach iwoh!!

## MARKUS HUMMEL

Ein "Meister" der sechs Saiten und Duzfreund von Jack Daniels, ist er der letzte Mohikaner aus den alten Hippie-Zeiten. Wer weiß, wo er die hohen Schuhe und den pelzbesetzten grünen Mantel aufgetrieben hat. Den Knoblauch aber baut er sicher selbst an. Bei der Menge... !

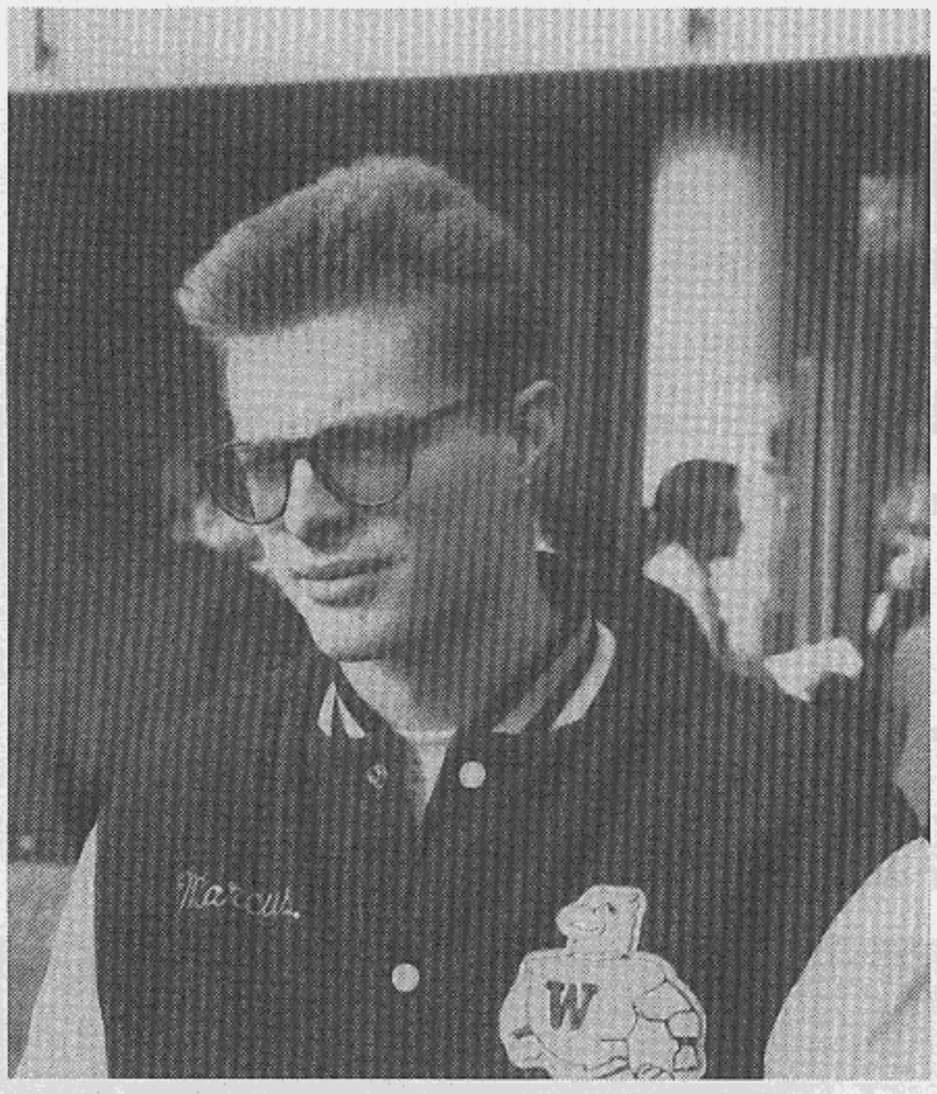


## MARKUS HEBEL

Obwohl er seine Baseballjacke (samt Mütze) fast nie abgelegt hat, wie das bei Matches eigentlich üblich wäre, hat das seinen Spielerqualitäten keinen Abbruch getan. Die 8-Uhr-linie hat er zwar beharrlich verfehlt und an manchen Tagen ist er gar nicht erst auf dem Spielfeld angetreten. Sportsgeist hat er aber immer bewiesen, auch wenn "Hebie, das Tier" (wie er unter Insidern genannt wird) als Trainingspartner weniger beliebt war. Auf den kleinen "Vereinsabenden" war er dagegen ein trinkfreudiger Gast. Was wir noch anmerken wollten: "Fantasy ain`t no fuckin` culture."

## LYDIA CORDES

Nachdem sie sich ein Jahr mit weißen Mäusen herumgeärgert hat, zieht sie's nun zum Studieren nach Amerika. Nur schade, daß sie ihre rote Ente nicht mitnehmen kann.
Ihr aufmerksamster Zuhörer während ihrer Zeit am Grasser war unser (...) Erdkundelehrer (...) !

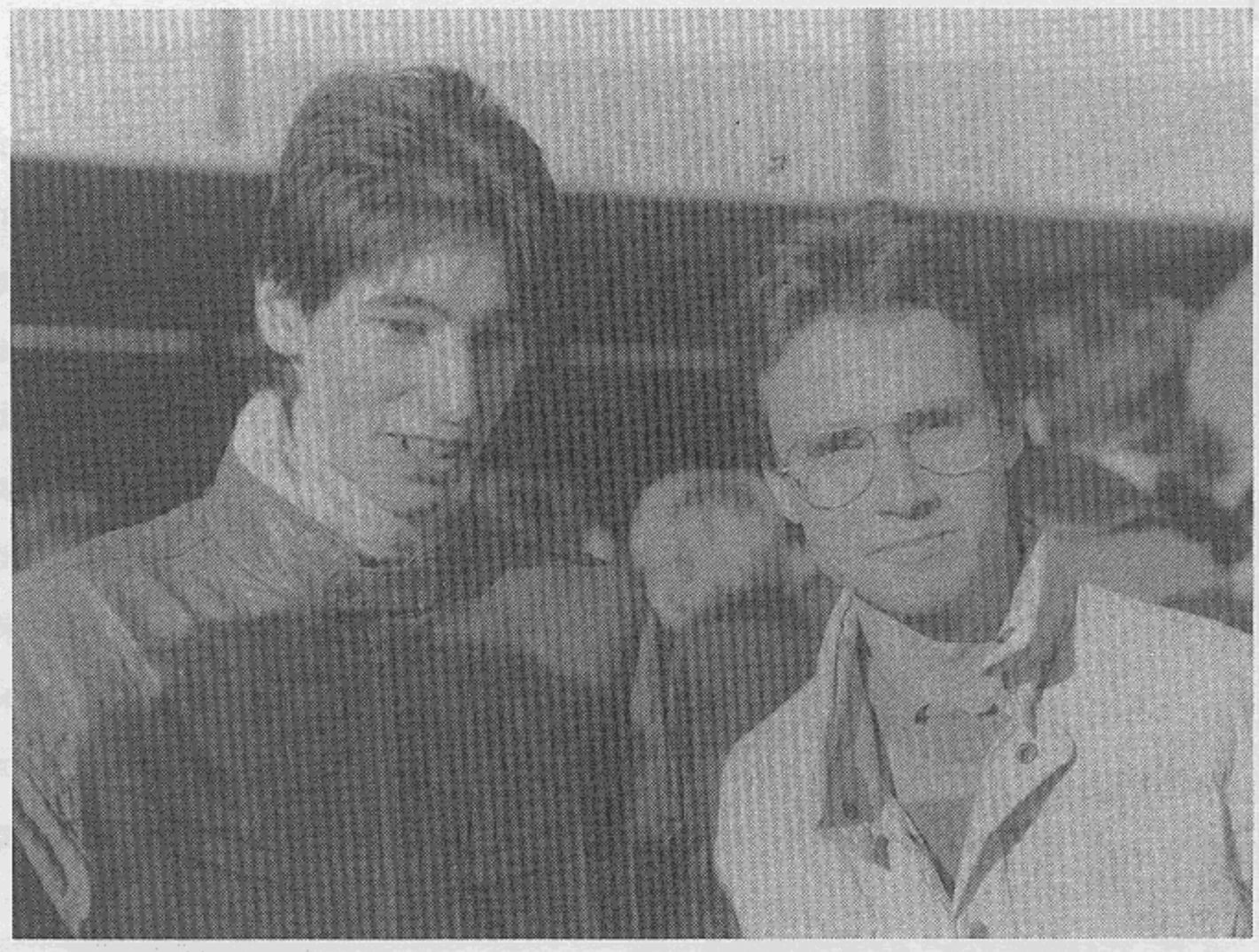

## ANDREAS HARRER

ein weiteres Beispiel dafür, wie in unserer Ellbogengesellschaft nur der Rücksichtsloseste zum Erfolg kommt. Trotz mangelnder Begabung gelang es ihm in seiner Schullaufbahn immer wieder, durch Betrug, Bestechung, skrupelloses Ausnutzen von Mitschülern und ähnlichen unlauteren Machenschaften, die besten Ergebnisse zu erzielen. Auch fiel Andreas durch fortwährendes Fernbleiben vom Unterricht und ständige Disziplinlosigkeiten auf.
Leute, die ihn nicht kennen, werden an diesen Zeilen merken, welch falsches Bild sie sich von Andreas gemacht haben.
Wir wundern uns lediglich, daß Andreas noch immer in dieser Anstalt verbleiben durfte und hoffen, daß er trotz allem sein Abitur besteht.

## VOLKER HARTUNG

Sah er einen Raucher mal,
begann für ihn die große Qual.
Ganz entsetzlich fand er's immer,
doch im Juni störts ihn nimmer.

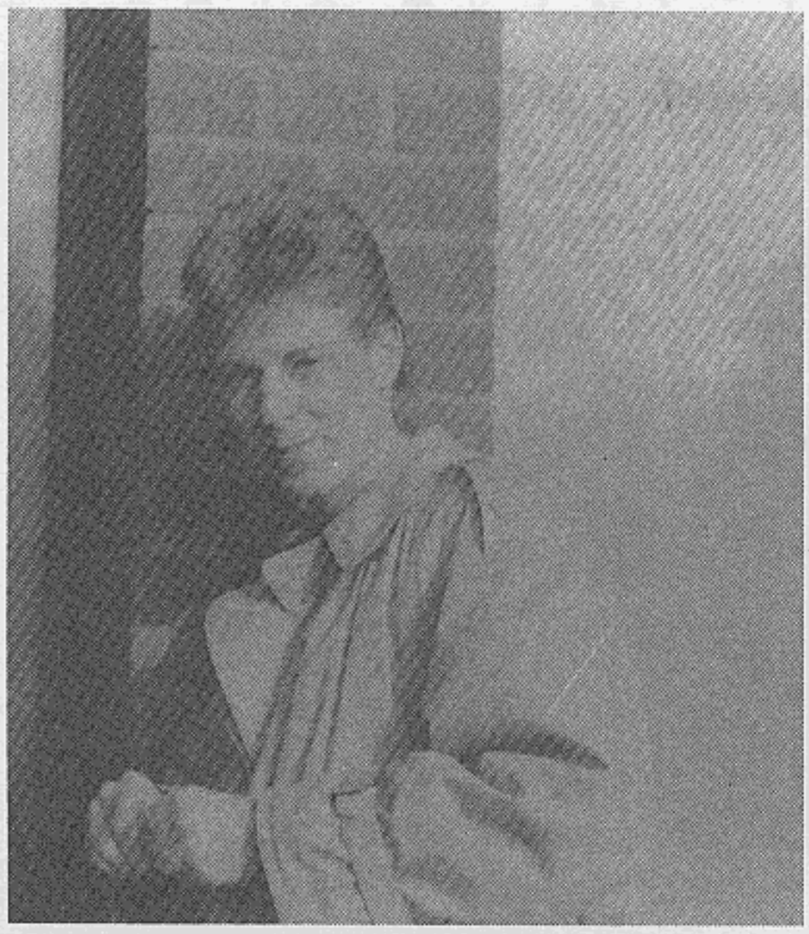

## RALPH MEINHOLD

Ein recht häufig abwesender Schüler, der nur mit den ausreichenden Mengen an Koffein und Nikotin im Blut bestehen kann. Seine Mitschüler nervte er vor allem durch seine Kurzsichtigkeit, denn die Brille war nie stark genug. Für seinen zukünftigen Traumjob als Politiker bräuchte er jedoch schon einen geschärften Blick. Aber das Lästern über andere kann er mittlerweile ziemlich gut und das nicht zu knapp ... !

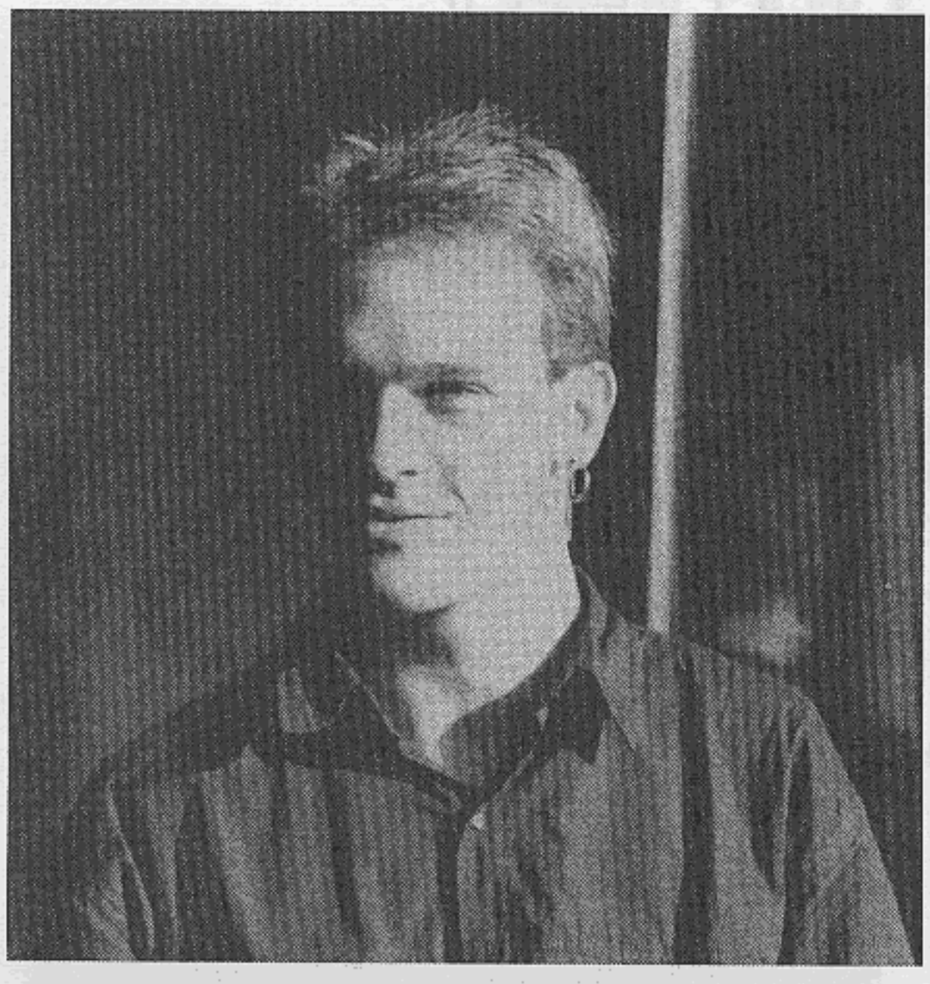

## CHRISTOPHER WINDECKER

Der Christopher ist ein sehr begabter Junge : so beschäftigt er sich, wenn er nicht gerade knackt, oder eine Schnitzelsemmel ißt oder einem anderen menschlichen Bedürfnis nachkommt (diese Tätigkeiten nehmen ungefähr 95% des Tages ein), mit Tischtennis oder seiner distinguierten und niveauvollen Videosammlung (Mutzenbacher 1-5).

## MARKUS HAUNSCHILD

Für viele in der K13 ist der Markus eines der großen Originale. Sein vorrangiges Lebensziel scheint das Essen zu sein. Was er alles verdrücken kann, ist unbeschreiblich. Wenn er nicht gerade am Computer sitzt, dann rudert er oder macht Krafttraining, weshalb er nicht zu Unrecht wegen seiner Bärenkräfte "Braunbär" gerufen wird.

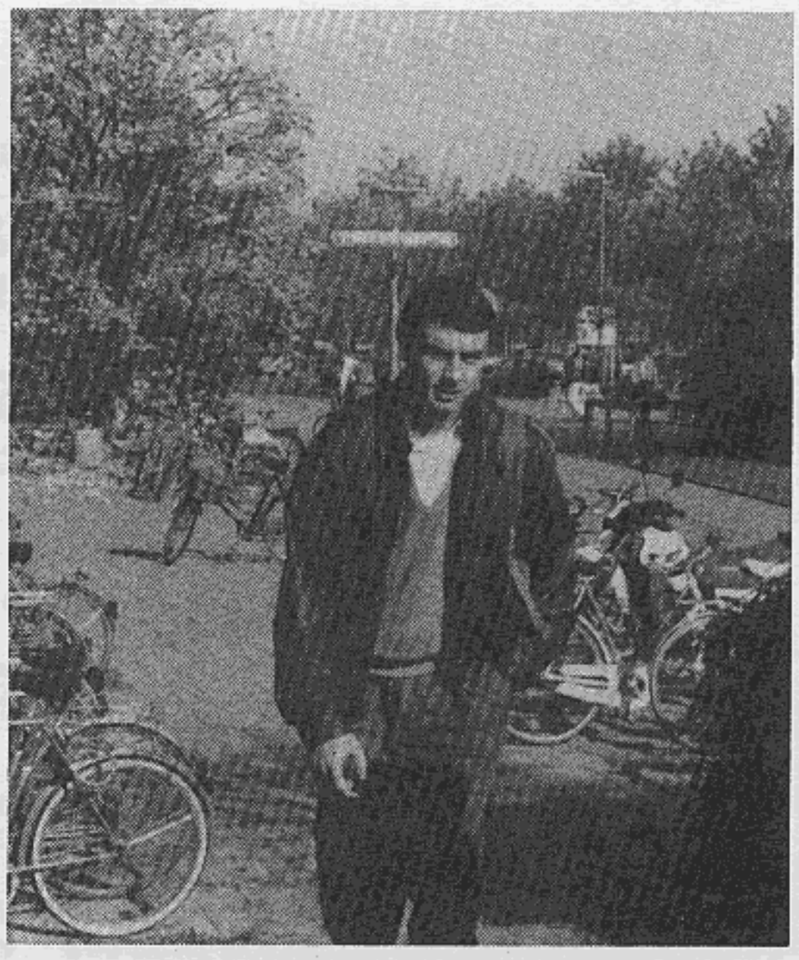

## SANDRA VOGL

Der Inbegiff von Handball, d.h. fleißiges Training, pünktliches Erscheinen beim Spiel, sowie Schiedsrichterambitionen und Trainereigenschaften. Doch auch sie hat gemerkt, daß das Leben, durch die rosarote Brille gesehen noch ganz andere, vielleicht angenehmere, Dinge zu bieten hat. Tip: ziehe die rosarote Brille den Linsen vor.

## EDITH MIRWALD

Der Tag ist hell, die Nacht ist dunkel
Auf welcher Seite stehst du,
oh holdes Mädchen, Schwester
des göttlichen Nichtrauchers.
Was will der Text uns sagen ?

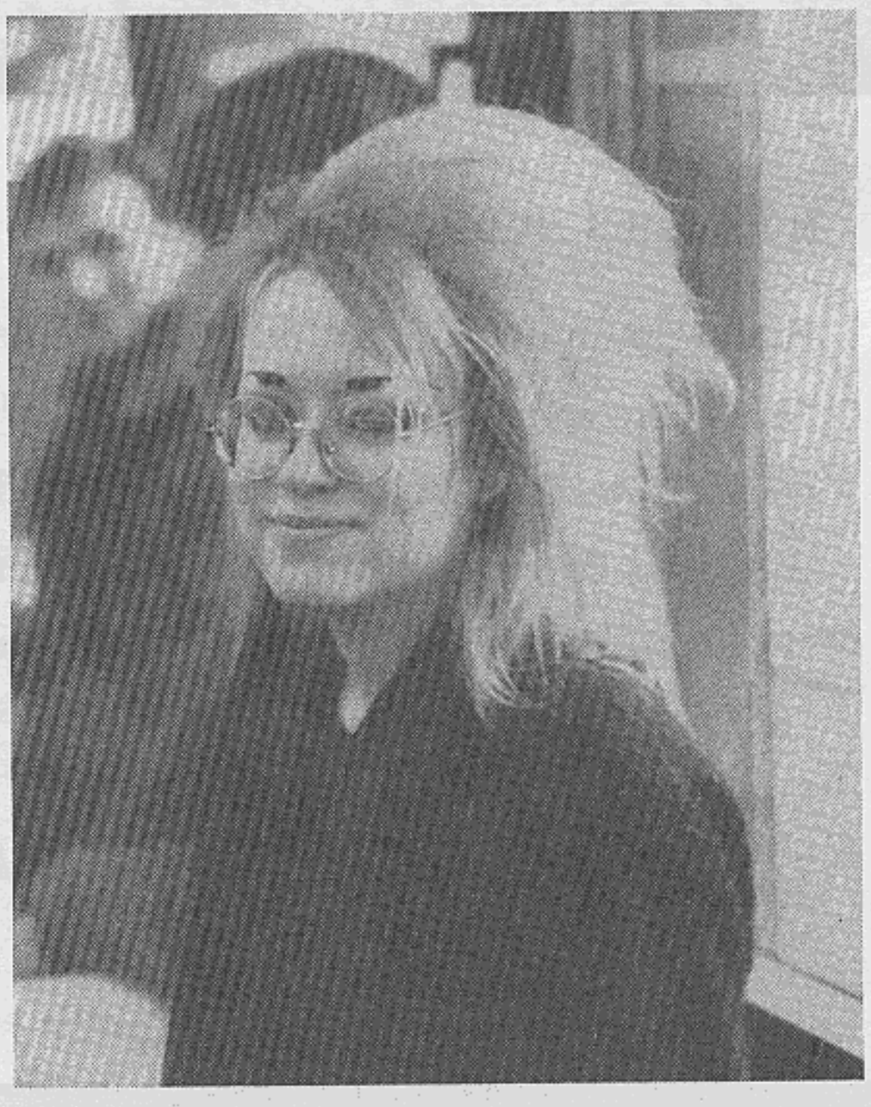

## ANNA UNGER

Die Nacht ist dunkel, der Tag ist hell.Stop,
Wer hat den schwachsinnigen Dichter bestellt?
Der Sturm stürmt stürmisch
doch ihr grün-pink-lila Haar
bleibt, dem starken Sturme trotzend, starr.

"Wahnsinn! Des is' echt crazy!
Jetzt muß ich mich erstmal 13
Jahre vom Schulstreß erholen."

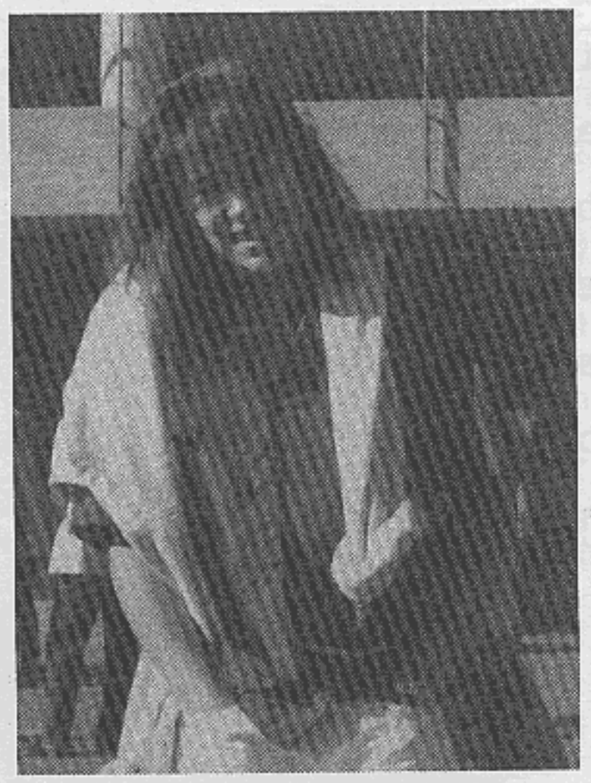

## MARLENE STRODEL

Marlene, in Kennerkreisen auch als Maré bekannt. Ihre Vorliebe für Stoffmalerei und Design dürfte wohl niemandem entgangen sein. Wer weiß, vielleicht macht sie eines Tages den Modegiganten Konkurrenz?! Aber sie hat noch eine andere Leidenschaft: das Tanzen. Wenn sonst auch Sport nicht gerade ihre Stärke ist, besonders mit diesem runden, unberechenbaren Ball.